Excmo. Ayuntamiento de Santas Martas (León)

C/ Real nº 6 CP 24330 Santas Martas (León)
Tfno. 987 314103 Fax. 987 314401
info@aytosantasmartas.es

LIMPIEZA DE SOLARES

Se recuerda que la **limpieza de los solares no se ha cumplido en algunos casos**, lo que supone un **grave peligro** para la **seguridad pública**, principalmente por el **riesgo de incendio**, **presencia de roedores y proliferación de basuras**. El Ayuntamiento se ha propuesto adoptar la determinación de aplicar con todas sus consecuencias el **procedimiento sancionador** previsto en la Ordenanza Municipal que regula esta materia:

1.- Se recuerda que **los solares** que **no** cumplan con el deber de eliminación de toda clase de **basuras, residuos sólidos, escombros y vegetación que suponga peligro de incendio o de salubridad pública pueden ser sancionados.**

2.- Dichas sanciones serán hechas efectivas a través del Servicio de Recaudación de la Diputación Provincial.

Lo que se hace público para general conocimiento y cumplimiento.

Santas Martas, 24 de marzo de 2017

LA ALCALDESA
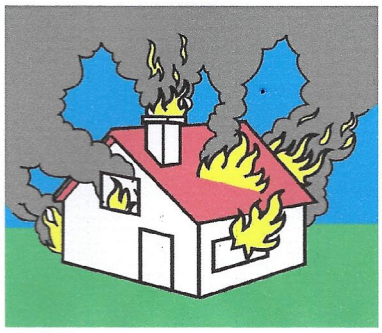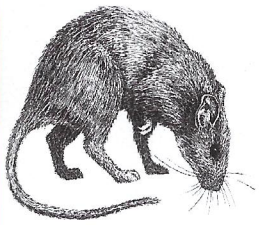
Fdo. : Mª Aránzazu Lozano Morala